

Enkele foto's van

fotostudio henk van 't loo

Wormerveer

In het archief van MBTZ



Zaandijk – Lagedijk bij de Guisweg met o.a. de voormalige chocolade en cacaoabriek van Teun Oly & Compagnon.

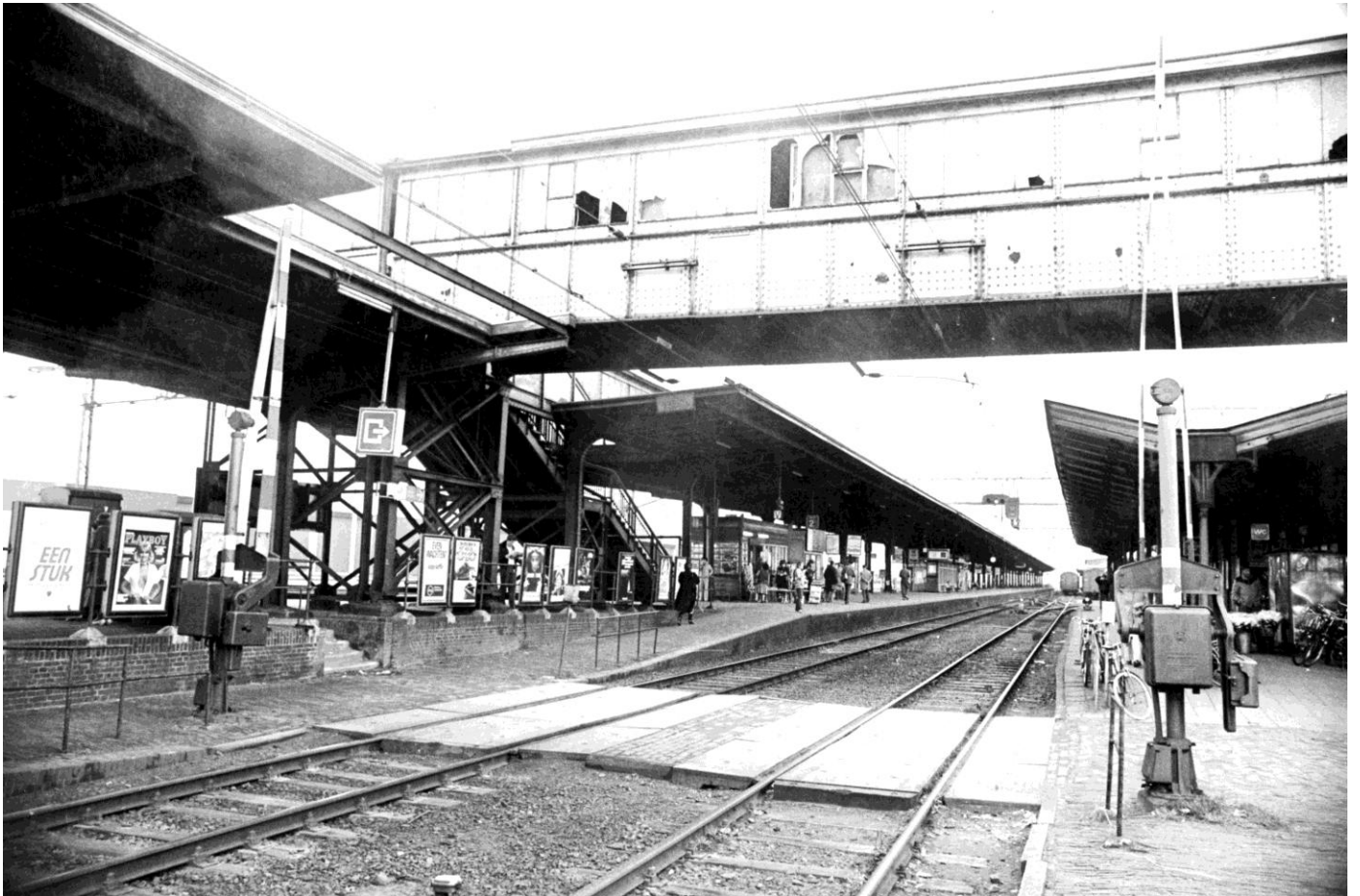

Station Zaandam



Sloop van Van Gelder Papierfabriek in Wormer



Wormerveer - Café-restaurant en concertzaal de Nieuwe Sociëteit aan de hoek Wandelweg-Stationsstraat.



Zaandam – Binnenzaan bij de Wilhelminasluis



Zaandam – opendraaiende spoorbrug 'De Hembrug'. Op de achtergrond station Hembrug.