

*Vuur stenen pijlpunt,
gevonden te Scheveningen,
gedateerd op ca. 2000 v. C.*

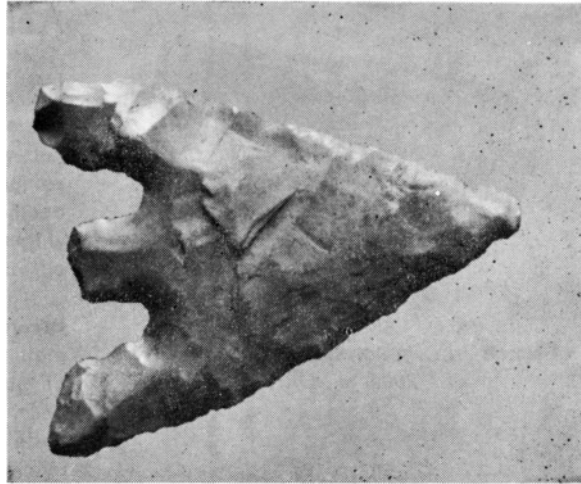

Archeologie in Nederland

Vele jaren al betekent archeologie voor de Nederlander niet meer alléén de oudheid van Griekenland en Rome, Egypte en Mesopotamië. Archeologie betekent thans vooral ook de oudheidkunde van onze eigen lage landen.

Zeer talrijk in aantal zijn de laatste tientallen jaren de vondsten in de bodem van Nederland. Zo talrijk, dat de officiële instanties het werk niet aan kunnen.

Van de medewerking van menige amateur-archeoloog uit de „Archeologische Werkgemeenschap voor Nederland” werd dan ook gebruik gemaakt. Velen van hen deden bovendien zélf belangrijke ontdekkingen, stelden sporen vast van voor- of vroeghistorische bewoning, brachten losse voorwerpen aan het licht of ontplooiden nog andere activiteiten. Vaak konden deze amateur-archeologen — natuurlijk steeds in nauwe samenwerking met een archeologisch instituut of museum — aan officiële opgravingen actief deelnemen.



Archaeologische Werkgemeenschap voor Nederland

Sekr. Iordensstraat 61 - Haarlem - Telefoon 023-31 5361

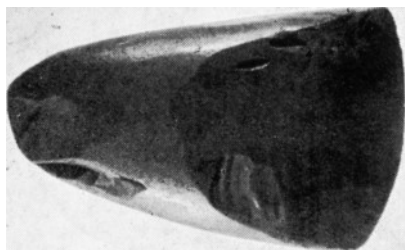

*Stenen bijl, gevonden te Leersum,
ca. 2000 v. Chr.*

*Bronzen bijl, gevonden te Monster.
ca. 850—650 v. Chr.*



De Archaeologische Werkgemeenschap voor Nederland

werd opgericht op 6 september 1951 door een klein groepje belangstellenden. Aanvankelijk was het doel de archeologie van westelijk Nederland te bevorderen en te beoefenen. Dit was namelijk een van de weinige gebieden van ons land waar tot dusverre vrijwel nooit oudheidkundige vondsten werden gedaan.

Het aantal leden nam snel toe en thans zijn het er al veel meer dan 2000, door het gehele land verspreid, meestal in plaatselijke groepen gebundeld.

Contributie. De jaarcontributie voor gewone leden bedraagt f 15,— en wordt uitsluitend betaald aan de Algemeen Penningmeester per postgiro-rekening nr. 577808 t.n.v. penningmeester A.W.N., te Utrecht. De jaarlijkse bijdrage van donateurs is f 25,— of meer. Jeugdleden (beneden 18 jaar) kunnen desgewenst volstaan met een jaarlijkse bijdrage van minimum f 10,—.

Activiteiten van de A.W.N.-leden

De archeologische belangstelling van de A.W.N.-leden ligt op verschillende gebieden. Er zijn tal van activiteiten: het veldwerk, individueel of in groepsverband; het bijwonen van lezingen, werkbijeenkomsten en cursussen; deelnemen aan opgravingskampen, excursies naar opgravingen en tentoonstellingen; het bestuderen van literatuur op archeologisch terrein.

Excursies. Wanneer zich de gelegenheid voordoet, d.w.z. indien er iets te zien valt, worden er door Hoofdbestuur of plaatselijk Werkgroepsbestuur excursies georganiseerd: *naar opgravingen*, zoals gebeurde bij het Romeinse castellum te Valkenburg (ZH), de fundamenten van kasteel Nieuwendoorn (NH), de resten van steentijdkulturen te Vlaardingen, de overblijfselen van de Abdij te Rijnsburg; *naar tentoonstellingen*, zoals Panorama der Prehistorie, Scherf en Prent, Romeinse Techniek, Friezen, Franken en Saksen, 2000 eeuwen Zuiderzeegebied, Luchtfoto's en Archeologie, Keltische Kunst, Op het spoor van de mens, In kannen en kruiken, en andere.

Opgravingskampen. Verschillende malen reeds werd een meerdaags archeologisch kamp georganiseerd in de zomervakanties. Onder deskundige leiding werd een gezamenlijke opgraving verricht in de omgeving van Aardenburg, Assendelft, Dokkum, Diepenveen (Ov.), Horst (L.) en Koksijde (B).

Het hoofdbestuur streeft ernaar om in de toekomst jaarlijks zo'n gelegenheid te scheppen de archeologie in de praktijk te beoefenen.



*Zilveren Romeinse munt met portret van Keizerin
Faustina II en randschrift, gevonden bij Loosduinen.
gedateerd op 161—180.*

Regionale en plaatselijke werkgroepen

In de loop van de jaren zijn een aantal plaatselijke en regionale werkgroepen (afdelingen) gevormd, waarbinnen men zich tevens met de archeologie van de eigen omgeving bezig houdt. Dit zijn thans de bestaande groepen:

Alblasserwaard („Lek en Merwestreek”) - Alkmaar e.o. - Amersfoort e.o. („Vallei en Eemland”) - Amsterdam e.o. - Betuwe - Brabant (i.o.) - Den Haag e.o. - Deventer e.o. - Kennemerland - Leiden e.o. („Rijnstreek”) - Limburg (i.o.) - Naerdinclant ('t Gooi) - Nijmegen e.o. - Rotterdam e.o. („De Nieuwe Maas”) - Texel - Utrecht e.o. - Vlaardingen en Schiedam e.o. („Helinium”) - Zaanstreek - Zeeland.

Vorming van nieuwe Werkgroepen worden voorbereid.



16e eeuwse gebruiks aardewerk, gevonden te Jutphaas

Excursie naar opgraving van de Vlaardingen-kultuur-vondsten uit de steentijd.



Archeologisch tijdschrift „Westerheem”

„Westerheem” — keurig gedrukt en goed geïllustreerd met foto's en tekeningen — is het tijdschrift van de A.W.N. In 1971 begon de 20ste jaargang.



Door een van de leden getekende impressie tijdens een opgraving van A.W.N.-leden.

Een greep uit de inhoud van de laatste jaargangen van „Westerheem” :

De prehistorie van onze kuststreek — Een Frankische nederzetting in Salland (Ov.) — De Vlaamse kustvlakte in de Romeinse tijd — Profiel van de Gracht van Corbulo bij Leiden — Recente vondsten uit Amsterdam's bodem — De boemerang van Velsen — Inheemse en Romeinse vondsten in de Neder-Betuwe Kasteel Nyendoren bij Krabbedam (NH) hervonden en opgegraven — De Gallische maaimachine van Buzenol — Over speelschijfjes en antieke spelen — Luchtfotografie — Aardmagnetisme en archeologie — Hoe houten vlechtwerk van 20 eeuwen met behulp van plastics werd gereed — Nieuwe ontwikkelingen in het palynologisch onderzoek — C14-getallen en hun waardering — Archeologie en statistiek — Ontwikkeling van het oude rookpijpe — Vondsten uit de Romeinse tijd in de binnenstad van 's-Gravenhage.

Voorts verschenen artikelen over :

Prehistorische stenen hamers, bijlen en pijlpunten uit Rockanje (Z.H.), Den Haag, Leersum, Hulshorst (Gld.), Scheveningen, Geldrop (N.Br.) — Steentijd-aardewerk, Fries/Bataafs aardewerk, La Tène-aardewerk, Romeins aardewerk en middeleeuws aardewerk uit verschillende provincies — Bijlen en andere hertshoornen voorwerpen uit Driehuis, Velsen, het Botlekgebied en Zeeland — Vroeghistorisch glas en kralen — Steentijd-nederzettingen te Vlaardingen en Vroege Uzertijd-nederzettingen te Schiedam, Krommenie, Assendelft, Dalfsen (Ov.), Driehuis (N.H.) — Bronzen zwaard uit Putten — Vroege ijzeren voorwerpen uit Velsen en Brederode — Middeleeuwse kastelen, akkers, woningen, voorwerpen — Steentijd-, Bronstijd-, IJzertijd-voorwerpen — Romeinse overblijfselen.

„Westerheem” is tevens het officiële orgaan van de A.W.N. Alle leden en donateurs krijgen het gratis toegezonden. Verzorgd door een aantal deskundige redacteuren publiceerde „Westerheem” vele belangwekkende artikelen. Deze zijn zowel van de hand van vak-archeologen als van leden-amateurs. Het behandelt vele onderdelen van de archeologie en de hulpwetenschappen.

„Westerheem” publiceert bovendien boek- en tijdschriftbesprekingen alsmede aankondigingen van tentoonstellingen, bijeenkomsten, cursussen, enz. Niet het minst belangrijk zijn de vaak uitvoerige berichten over recente landelijke opgravingen en bijzondere vondsten.